

Perspective G01 - Façade Est

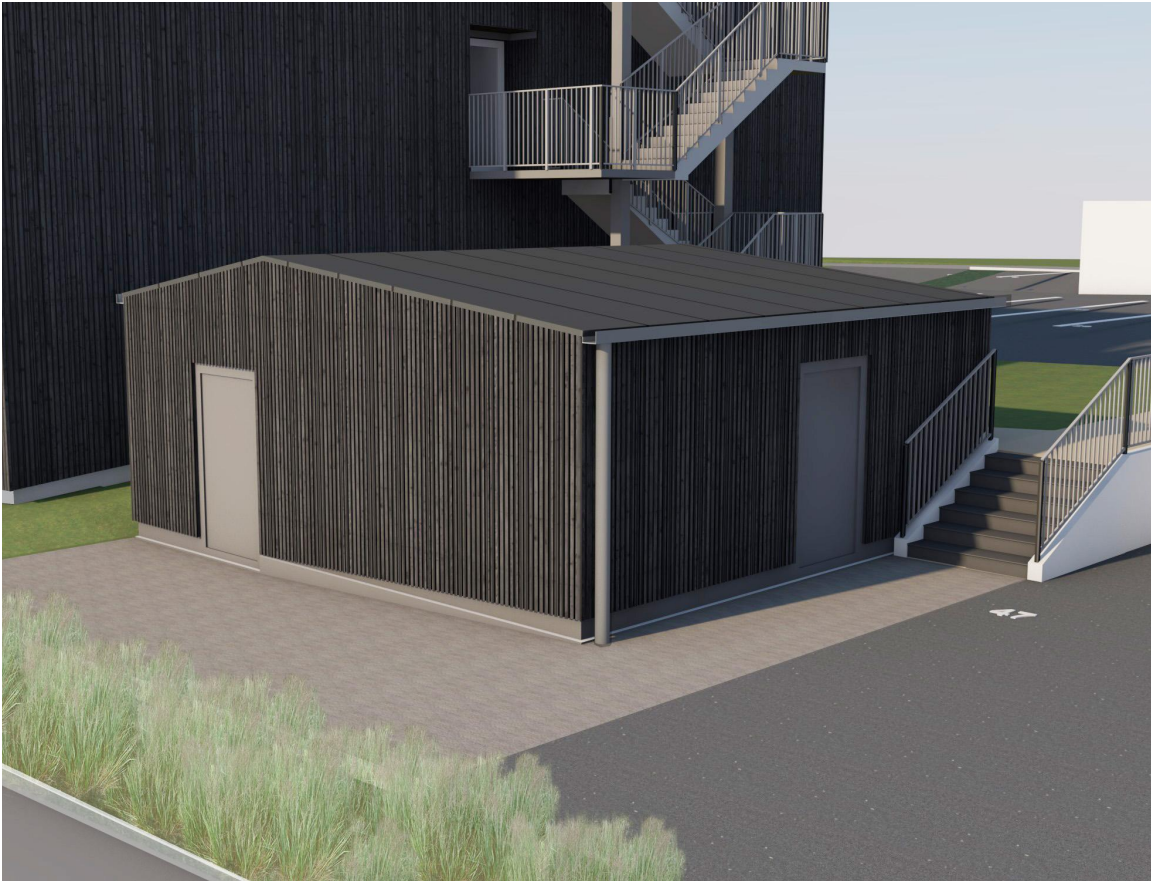

Local vélo 01



Perspective G02 - Façade Ouest



Local vélo 02





01 Vue façade Est - Principale - Existant 1:500



01 Vue façade Est - Principale - Projeté 1:178,81

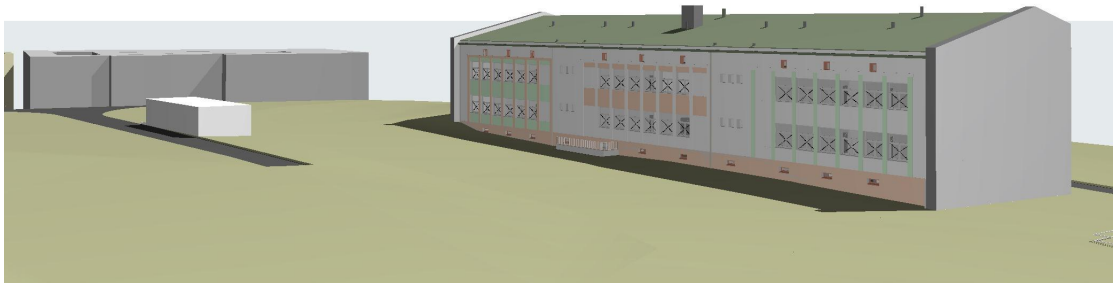

02

Vue façade Ouest - Secondaire - Existant

1:500



02

Vue façade Ouest - Secondaire - Projeté

1:182,70





03

Vue aérienne - Projeté

1:200

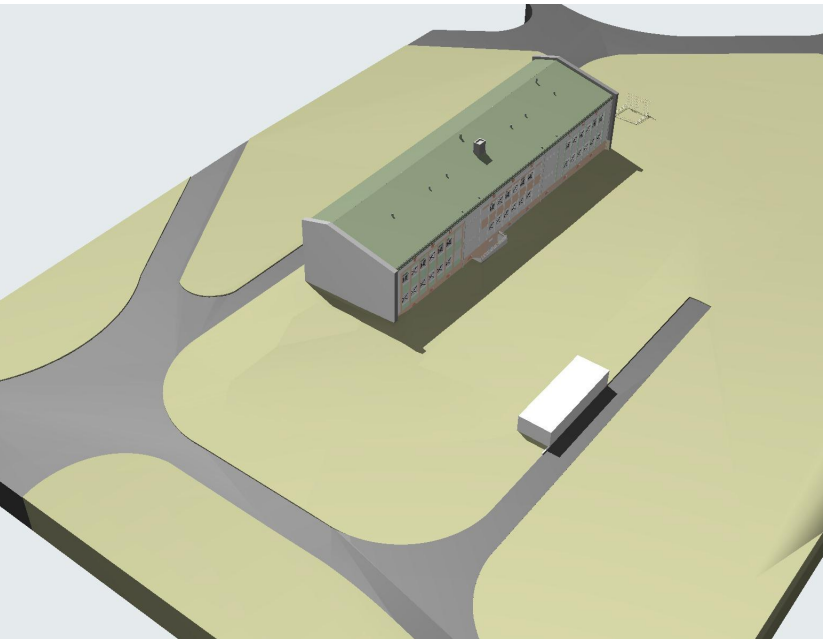

03

Vue aérienne - Existant

1:500



